

PÓRTICO ACESSO AMBULÂNCIAS - VISTA 1
ESCALA 1:50

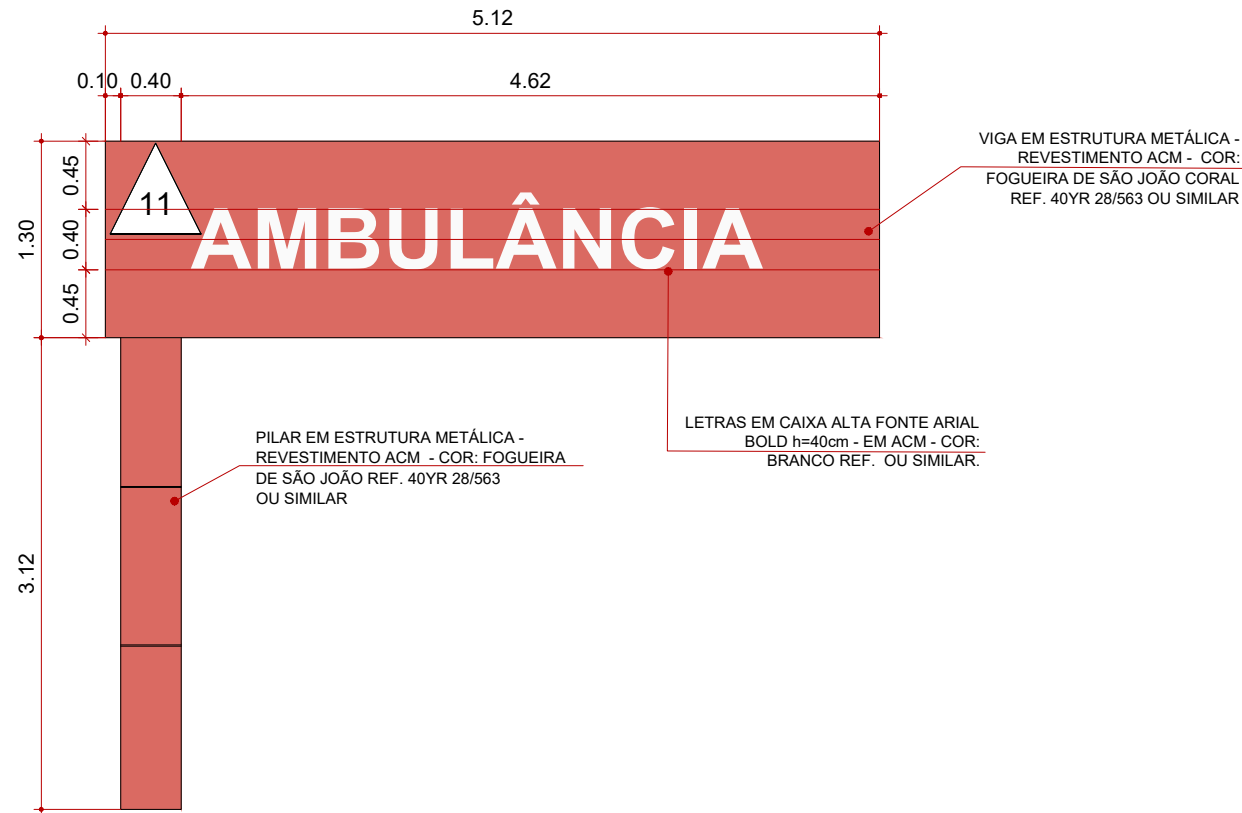

PÓRTICO ACESSO AMBULÂNCIAS - VISTA 2
ESCALA 1:50

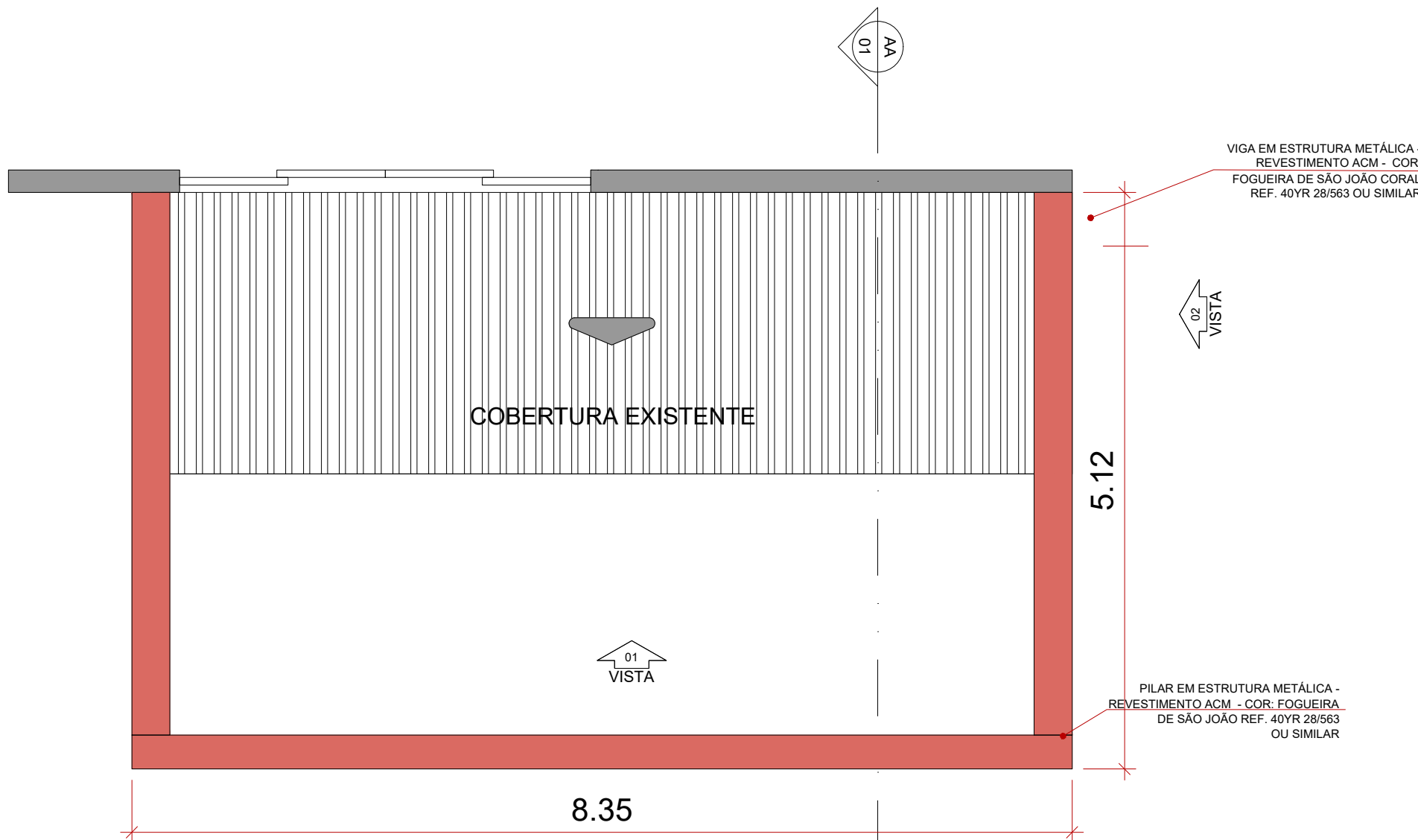

PÓRTICO ACESSO AMBULÂNCIAS- VISTA 3
ESCALA 1:50

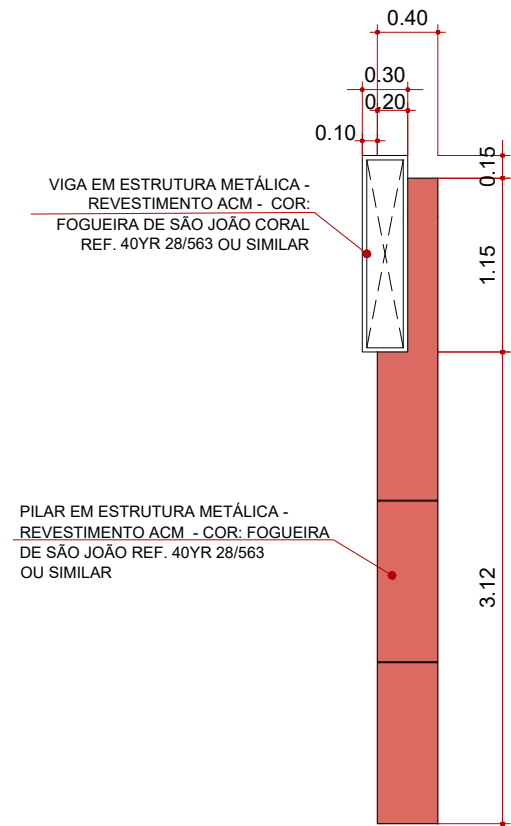

PÓRTICO ACESSO AMBULÂNCIAS - CORTE
ESCALA 1:50

Parede	
01	Pintura Acrílica - Branco Coral ref. ou similar. Acabamento Acetinado
02	Pintura Acrílica - Colar de Prata Coral ref. 95BG 49/025 ou similar. Acabamento Semi Brilho
03	Pintura Acrílica - Primavera Irlandesa Coral ref. 90GY 28/319 ou similar. Acabamento Acetinado
04	Pintura Acrílica - Trufa de Hortelã Coral ref. 30GY 75/251 ou similar. Acabamento Acetinado
05	Pintura Acrílica - Tangerina Coral ref. 83YR 44/540 ou similar. Acabamento Acetinado
06	Pintura Acrílica - Dança Típica Coral ref. 34YY 61/672 ou similar. Acabamento Acetinado
07	Pintura Acrílica - Fogueira de São João Coral ref. 40YR 28/563 ou similar. Acabamento Acetinado
08	Pintura Acrílica - Passeio de Barco Coral ref. 79BG 27/391 ou similar. Acabamento Acetinado
09	Pintura Acrílica - Jardim de Petúnia Coral ref. 56BB 45/240 ou similar. Acabamento Acetinado
10	Pintura Acrílica - Passeio de Barco Coral ref. 79BG 27/391 ou similar. Acabamento Semi Brilho
11	Pintura Esmalte Sintético - Fogueira de São João Coral ref. 40YR 28/563 ou similar. Acabamento Fosco
12	Revestimento existente
Teto	
01	Pintura - Passeio de Barco Coral ref. 79BG 27/391 ou similar. Acabamento Acetinado

Elementos Visuais	
01	Painel com adesivo vinílico colado com ilustrações infantis
02	Quadro de avisos A4 em chapa de ACM na cor branca e com 8 bolsas de acrílico formato A4 (210x297mm)
03	Quadro de avisos A3 em chapa de ACM na cor branca e com 3 bolsas de acrílico formato A3 (297x420mm)

Portas	
PO 01	Pintura Esmalte Sintético - Colar de Prata Coral ref. 95BG 49/025 ou similar. Acabamento Fosco
PO 02	Pintura Esmalte Sintético - Trufa de Hortelã Coral ref. 30GY 75/251 ou similar. Acabamento Fosco
PO 03	Pintura Esmalte Sintético - Jardim de Petúnia Coral ref. 56BB 45/240 ou similar. Acabamento Fosco
PO 04	Pintura Esmalte Sintético - Passeio de Barco Coral ref. 79BG 27/391 ou similar. Acabamento Fosco
PO 05	Pintura Esmalte Sintético - Fogueira de São João Coral ref. 40YR 28/563 ou similar. Acabamento Fosco
PO 06	Pintura Esmalte Sintético - Tangerina Coral ref. 83YR 44/540 ou similar. Acabamento Fosco
PO 07	Pintura Esmalte Sintético - Dança Típica Coral ref. 34YY 61/672 ou similar. Acabamento Fosco
PO 08	Pintura Esmalte Sintético - Colar de Prata Coral ref. 95BG 49/025 ou similar. Acabamento Fosco

Elementos Arquitetônicos	
01	Brise metálica novo - Pintura Esmalte Sintético - Fogueira de São João Coral ref. 40YR 28/563 ou similar. Acabamento Fosco
02	Portal de Entrada - Estrutura metálica com fechamento em ACM - Executar conforme Det. xx. Acabamento Fosco

OBSERVAÇÕES

- CONFERIR MEDIDAS NO LOCAL;
- NÃO UTILIZAR ESCALA SOBRE O PAPEL;
- EM CASO DE CONFLITO DE COTAS, PREVALECE A DO DESENHO DE MAIOR ESCALA;
- EM CASO DE DÚVIDAS CONSULTE SEMPRE O RESPONSÁVEL TÉCNICO
- A REPRODUÇÃO PARCIAL OU TOTAL DESTA DESENHO ESTÁ PROIBIDA; DIREITOS AUTORAIS DE ACORDO COM A LEI FEDERAL 9.610 DE FEVEREIRO DE 1998.

PROJETO

UBS 7

PROPRIETÁRIO

SECRETARIA DE SAÚDE



DATA: 08/09/2025

ARQUIVO: ues7 - executivo.dwg

ORIENTAÇÃO: Prof. Henrique L. Konishi

DESENHISTA: Tyffani B. Ceccato

DOCUMENTO EMITIDO PARA:

☐ APROVAÇÃO CLIENTE

☐ APROVAÇÃO LEGAL

☐ PROJ. COMPLEMENTAR

☐ ORÇAMENTOS

☐ EXECUÇÃO

CONTEÚDO:

DETALHE PÓRTICO

ACESSO AMBULÂNCIA

ESCALA: 1:50

FOLHA/REVISÃO:

56/59 REV00